

Instruktioner för returemballage

Detta dokument beskriver enkelt hur du som kund kan returnera fat som köpts från Lahega. Om instruktionerna följs medför detta att vi som producent av kemiska produkter enkelt kan återanvända dessa fat och spara på miljön. Men också att ni som kund kan köpa våra produkter till ett bättre pris och slipper hantera de tomma faten.

För att registrera sig för hämtning krävs att man uppfyller en del krav.

- Minimum 15 fat.
- Faten måste vara hela och inte innehålla någon kvarvarande vätska.
- Finns det kvarvarande vätska kommer kunden att bli debiterad för destruktionskostnaderna. Destruktionskostnaden varierar beroende på vilken typ av kem som det är frågan om. Kostnaden ligger runt 15,0SEK/kg.

När ni har 15st fat eller mer så bokar ni hämtning via vår samarbetspartner Noreko a/s. Detta sker via deras hemsida www.noreko.com där ni enkelt kan registrera er som kund.

När ni är registrerade som kund loggar ni in med ert användarnamn och lösenord.

Steg 1

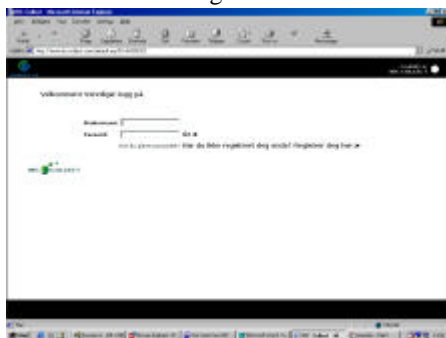

- Här sker inloggningen med erhållit lösenord och login.

Steg 2

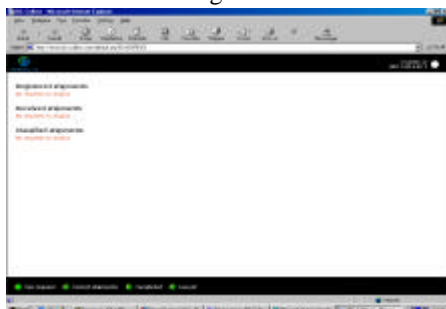

- Efter accepterad inloggning kommer denna vy.
- För att registrera nya hämtningar klickar ni på "new request" längst ner i det vänstra hörnet.
- Ni kan också se vilka gamla registreringar som ligger inne.

Steg 3

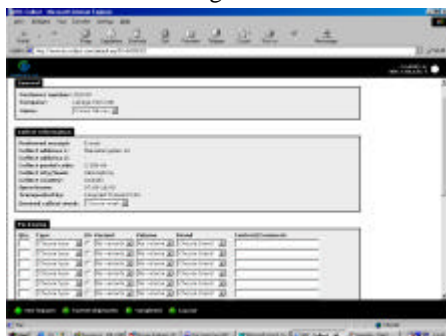

- Efter att ni klickat på "new request" kommer ni till denna vy.
- Här registrerar ni era tomma fat. (antal, variant och volym.)
- Efter att ni är klara med detta klickar ni på "send request"
- Nu kan Noreko hämta era tomfat.

Med vänliga hälsningar
Lahega Kemi AB